

PLANTA BAIXA – EXISTENTE

Escala 1 : 50

NOTAS:

1. COTAS DE NÍVEL EM METROS (m)
2. MEDIDAS EM CENTÍMETROS (cm)
3. HAVENDO DIVERGÊNCIAS ENTRE O PROJETO E O LEVANTAMENTO DE CAMPO OU INTERFERÊNCIAS NÃO INDICADAS, A FISCALIZAÇÃO DEVERÁ SER CONSULTADA.
4. CONFERIR MEDIDAS NA OBRA.
5. DEVERÁ A CONTRATADA ANTES DA EXECUÇÃO DOS SERVIÇOS, LEVANTAR AS POSSÍVEIS DÚVIDAS DO PROJETO. TODAS AS MEDIDAS, ELEVACOES, DIMENSÕES E COORDENADAS DEVERÃO SER VERIFICADAS E CONFIRMADAS NO LOCAL E, HAVENDO DIVERGÊNCIAS, ESCLARECER E DEFINIR COM A FISCALIZAÇÃO.
6. CONFERIR ELEVACOES NO LOCAL.

1	24/02/2026	Emissão inicial	EDUARDO M SARMENTO
Rev.	Data	Descrição	Desenho

Tabela de Revisão



LEVANTAMENTO FOTOGRÁFICO

Sem escala



**CREA-RS**  
Conselho Regional de Engenharia  
e Agronomia do Rio Grande do Sul

Conselho Regional de Engenharia e Agronomia do  
Rio Grande do Sul | CNPJ: 92.695.790/0001-95  
Gerência de Engenharia  
Rua São Luís 77, Santana, Porto Alegre - RS | CEP: 90620-170

AV. JOÃO CORRÊA, 1111 - SALA 71 - CENTRO, SÃO LEOPOLDO - RS, 93010-265  
REFORMA INSPETORIA SÃO LEOPOLDO

REFORMA INSPETORIA SÃO LEOPOLDO  
PROJETO EXECUTIVO

RESP. T C. PROJETO EXECUTIVO:  
ARQ. E URB. CLEITON ALCANTARA  
CAU-RS A283230-5

RESP. T C. PROJETO EXECUTIVO:  
ARQ. E URB. LEONNARDO T RGO  
CAU-RS A94360-6

RESP. T C. PROJETO EXECUTIVO:  
ENG. CIVIL EDUARDO SARMENTO  
CREA RS234156

PLANTA BAIXA - EXISTENTE  
LEVANTAMENTO FOTOGR FICO

REVIS O: 1  
DESENHO: EQUIPE  
ESCALA: INDICADA  
DATA: 24/02/2026

PRANCHA

01/12

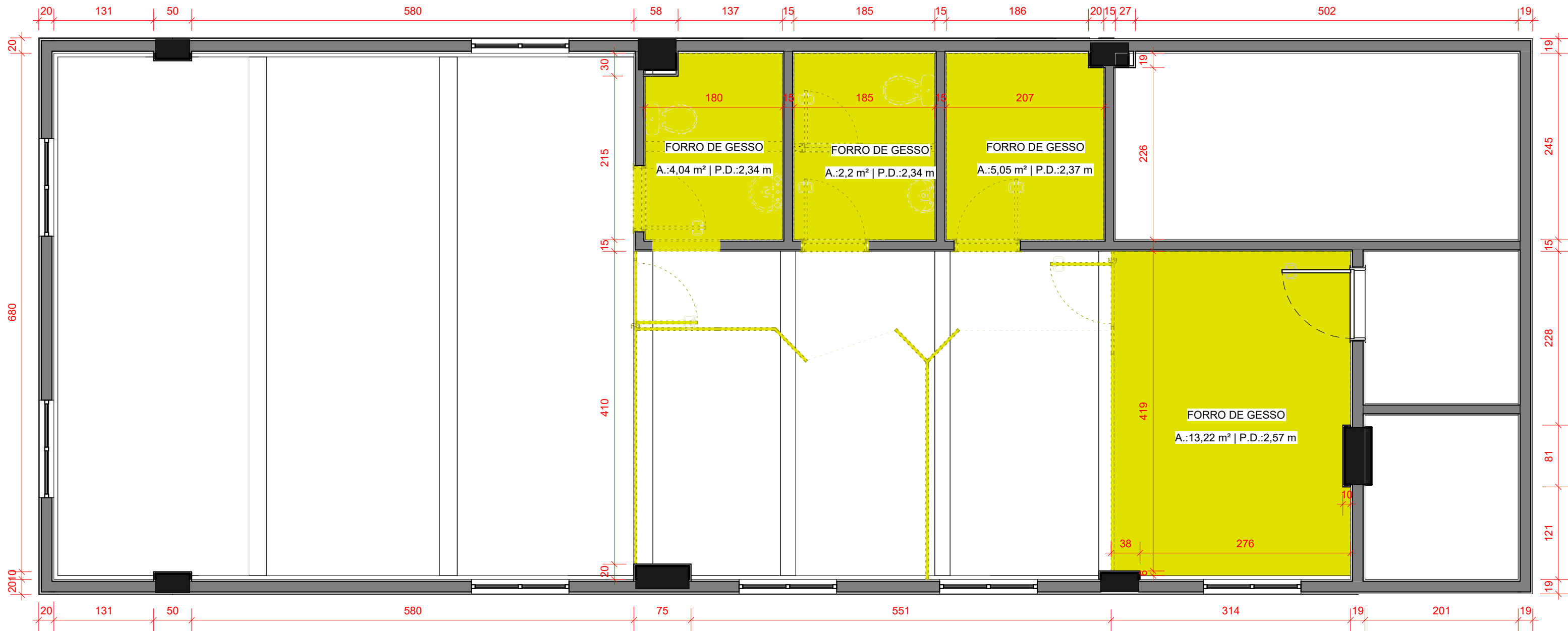

PLANTA DE FORRO – A DEMOLIR

Escala 1 : 50

LEGENDA

- EXISTENTE – MANTER
- CONSTRUIR
- DEMOLIR

NOTAS:

- COTAS DE NÍVEL EM METROS (m)
- MEDIDAS EM CENTÍMETROS (cm)
- HAVENDO DIVERGÊNCIAS ENTRE O PROJETO E O LEVANTAMENTO DE CAMPO OU INTERFERÊNCIAS NÃO INDICADAS, A FISCALIZAÇÃO DEVERÁ SER CONSULTADA.
- CONFERIR MEDIDAS NA OBRA.
- DEVERÁ A CONTRATADA ANTES DA EXECUÇÃO DOS SERVIÇOS, LEVANTAR AS POSSÍVEIS DÓVIDAS DO PROJETO. TODAS AS MEDIDAS, ELEVÇÕES, DIMENSÕES E COORDENADAS DEVERÃO SER VERIFICADAS E CONFIRMADAS NO LOCAL E, HAVENDO DIVERGÊNCIAS, ESCLARECER E DEFINIR COM A FISCALIZAÇÃO.
- CONFERIR ELEVÇÕES NO LOCAL.

1	24/02/2026	Emissão Inicial	EDUARDO M SARMENTO
Rev.	Data	Descrição	Desenho

Tabela de Revisão



**CREA-RS**  
Conselho Regional de Engenharia  
e Agronomia do Rio Grande do Sul

Conselho Regional de Engenharia e Agronomia do  
Rio Grande do Sul | CNPJ: 92.695.790/0001-95  
Gerência de Engenharia  
Rua São Luís 77, Santana, Porto Alegre - RS | CEP: 90620-170

AV. JOÃO CORRÊA, 1111 - SALA 71 - CENTRO, SÃO LEOPOLDO - RS, 93010-265  
REFORMA INSPETORIA SÃO LEOPOLDO

REFORMA INSPETORIA SÃO LEOPOLDO  
PROJETO EXECUTIVO

RESP. TÉCN. PROJETO EXECUTIVO:  
ARQ. E URB. CLEITON ALCANTARA  
CAU-RS A283230-5

RESP. TÉCN. PROJETO EXECUTIVO:  
ARQ. E URB. LEONNARDO TÓRGO  
CAU-RS A94360-6

RESP. TÉCN. PROJETO EXECUTIVO:  
ENG. CIVIL EDUARDO SARMENTO  
CREA RS234156

PLANTA CONSTRUTIVA - FORRO A DEMOLIR

PLANTA DE FORRO

REVISÃO: 1  
DESENHO: EQUIPE  
ESCALA: INDICADA  
DATA: 24/02/2026

PRANCHA

02/12



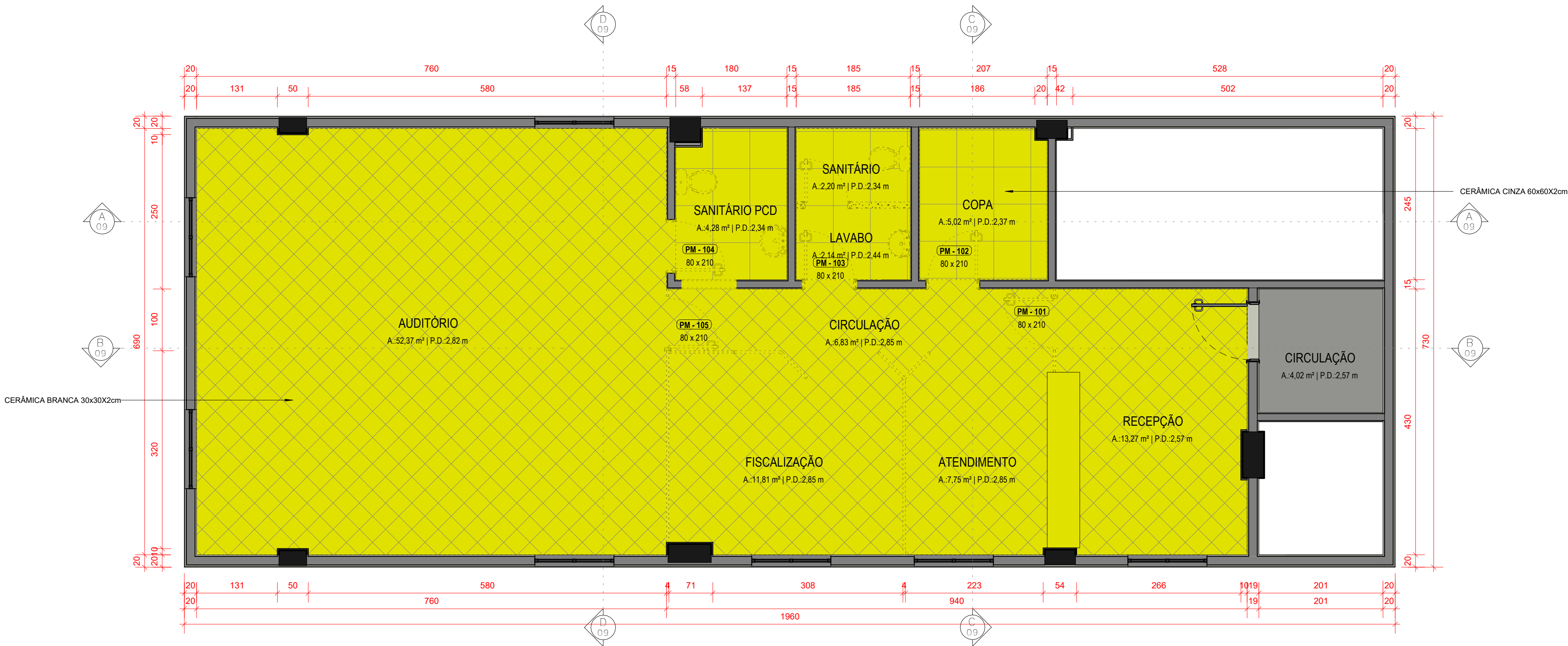

PLANTA DE PISO – A DEMOLIR

Escala 1 : 50

NOTAS:

- COTAS DE NÍVEL EM METROS (m)
- MEDIDAS EM CENTÍMETROS (cm)
- HAVENDO DIVERGÊNCIAS ENTRE O PROJETO E O LEVANTAMENTO DE CAMPO OU INTERFERÊNCIAS NÃO INDICADAS, A FISCALIZAÇÃO DEVERÁ SER CONSULTADA.
- CONFERIR MEDIDAS NA OBRA.
- DEVERÁ A CONTRATADA ANTES DA EXECUÇÃO DOS SERVIÇOS, LEVANTAR AS POSSÍVEIS DÚVIDAS DO PROJETO. TODAS AS MEDIDAS, ELEVACOES, DIMENSÕES E COORDENADAS DEVERÃO SER VERIFICADAS E CONFIRMADAS NO LOCAL E, HAVENDO DIVERGÊNCIAS, ESCLARECER E DEFINIR COM A FISCALIZAÇÃO.
- CONFERIR ELEVACOES NO LOCAL.

1	24/02/2026	Emissão Inicial	EDUARDO M SARMENTO
Rev.	Data	Descrição	Desenho

Tabela de Revisão			
<div><div><div><div><b>CREA-RS</b></div><div>Conselho Regional de Engenharia e Agronomia do Rio Grande do Sul   CNPJ: 92.695.790/0001-95</div><div>Gerência de Engenharia</div><div>Rua São Luís 77, Santana, Porto Alegre - RS   CEP: 90620-170</div></div></div><div><b>AV. JOÃO CORRÊA, 1111 - SALA 71 - CENTRO, SÃO LEOPOLDO - RS, 93010-265</b></div><div>REFORMA INSPETORIA SÃO LEOPOLDO</div><div>PROJETO EXECUTIVO</div></div>			
<div><div>RESP. TÊC. PROJETO EXECUTIVO: ARQ. E URB. CLEITON ALCANTARA CAU-RS A283230-5</div><div>RESP. TÊC. PROJETO EXECUTIVO: ARQ. E URB. LEONNARDO TÓRGO CAU-RS A94360-6</div><div>RESP. TÊC. PROJETO EXECUTIVO: ENG. CIVIL EDUARDO SARMENTO CREA RS234156</div></div>			
PLANTA CONSTRUTIVA - PISO A DEMOLIR			
PLANTA DE PISO			
REVISÃO: 1	DESENHO: EQUIPE	ESCALA: INDICADA	DATA: 24/02/2026

PRANCHA  
03/12

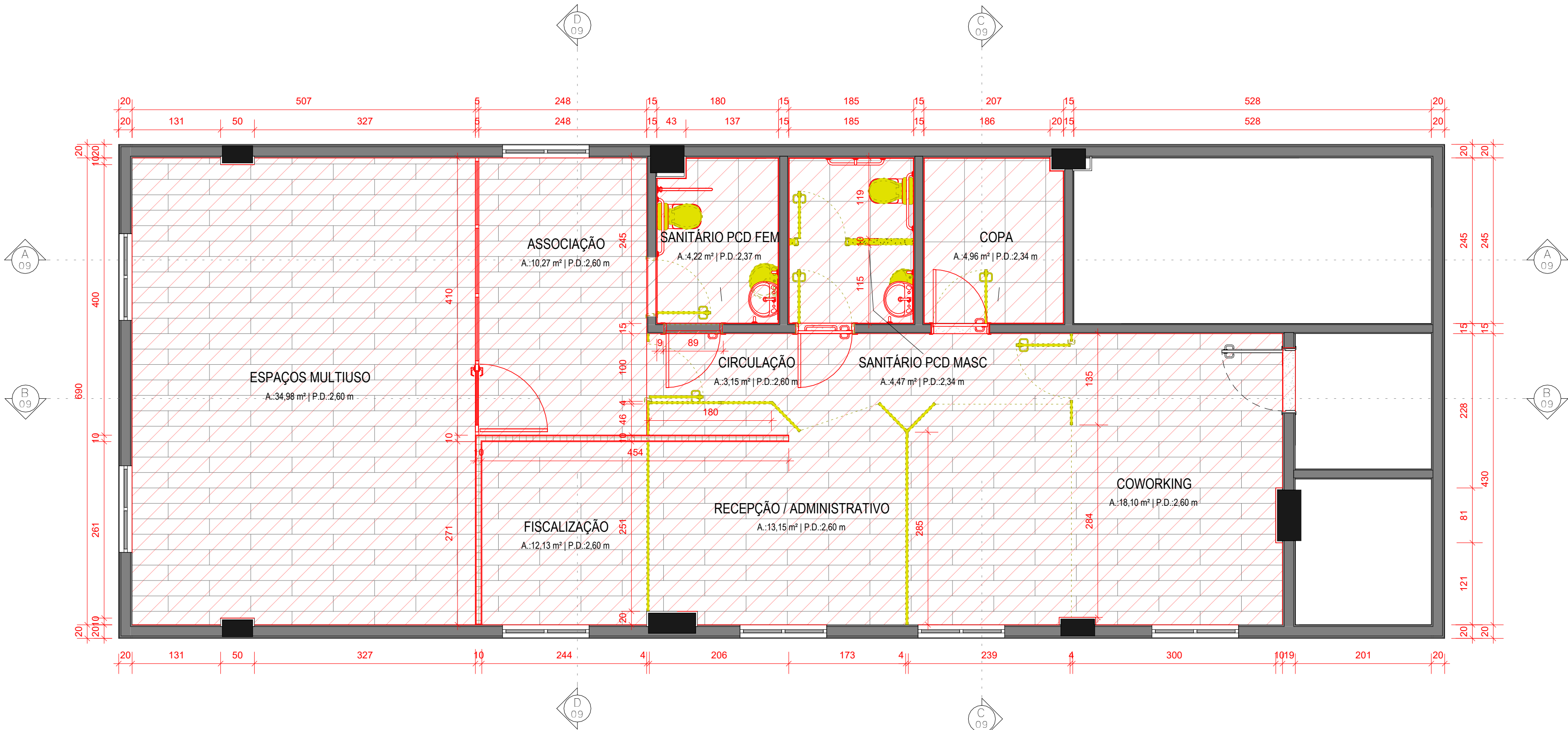

PLANTA BAIXA – CONSTRUIR X DEMOLIR

Escala 1 : 50

LEGENDA	
<div></div>	EXISTENTE – MANTER
<div></div>	CONSTRUIR
<div></div>	DEMOLIR

NOTAS:

- COTAS DE NÍVEL EM METROS (m)
- MEDIDAS EM CENTÍMETROS (cm)
- HAVENDO DIVERGÊNCIAS ENTRE O PROJETO E O LEVANTAMENTO DE CAMPO OU INTERFERÊNCIAS NÃO INDICADAS, A FISCALIZAÇÃO DEVERÁ SER CONSULTADA.
- CONFERIR MEDIDAS NA OBRA.
- DEVERÁ A CONTRATADA ANTES DA EXECUÇÃO DOS SERVIÇOS, LEVANTAR AS POSSÍVEIS DÚVIDAS DO PROJETO. TODAS AS MEDIDAS, ELEVAÇÕES, DIMENSÕES E COORDENADAS DEVERÃO SER VERIFICADAS E CONFIRMADAS NO LOCAL E, HAVENDO DIVERGÊNCIAS, ESCLARECER E DEFINIR COM A FISCALIZAÇÃO.
- CONFERIR ELEVAÇÕES NO LOCAL.

1	24/02/2026	Emissão Inicial	EDUARDO M SARMENTO
Rev.	Data	Descrição	Desenho

Tabela de Revisão



**CREA-RS**  
Conselho Regional de Engenharia e Agronomia do Rio Grande do Sul

Conselho Regional de Engenharia e Agronomia do Rio Grande do Sul | CNPJ: 92.695.790/0001-95  
Gerência de Engenharia  
Rua São Luís 77, Santana, Porto Alegre - RS | CEP: 90620-170

AV. JOÃO CORRÊA, 1111 - SALA 71 - CENTRO, SÃO LEOPOLDO - RS, 93010-265  
REFORMA INSPETORIA SÃO LEOPOLDO

REFORMA INSPETORIA SÃO LEOPOLDO  
PROJETO EXECUTIVO

RESP. TÉCN. PROJETO EXECUTIVO:  
ARQ. E URB. CLEITON ALCANTARA  
CAU-RS A283230-5

RESP. TÉCN. PROJETO EXECUTIVO:  
ARQ. E URB. LEONNARDO TÓRGO  
CAU-RS A94360-6

RESP. TÉCN. PROJETO EXECUTIVO:  
ENG. CIVIL EDUARDO SARMENTO  
CREA RS234156

PLANTA CONSTRUTIVA - DEMOLIR x CONSTRUIR

PLANTA BAIXA

REVISÃO: 1	DESENHO: EQUIPE	ESCALA: INDICADA	DATA: 24/02/2026
---------------	--------------------	---------------------	---------------------

PRANCHA

04/12



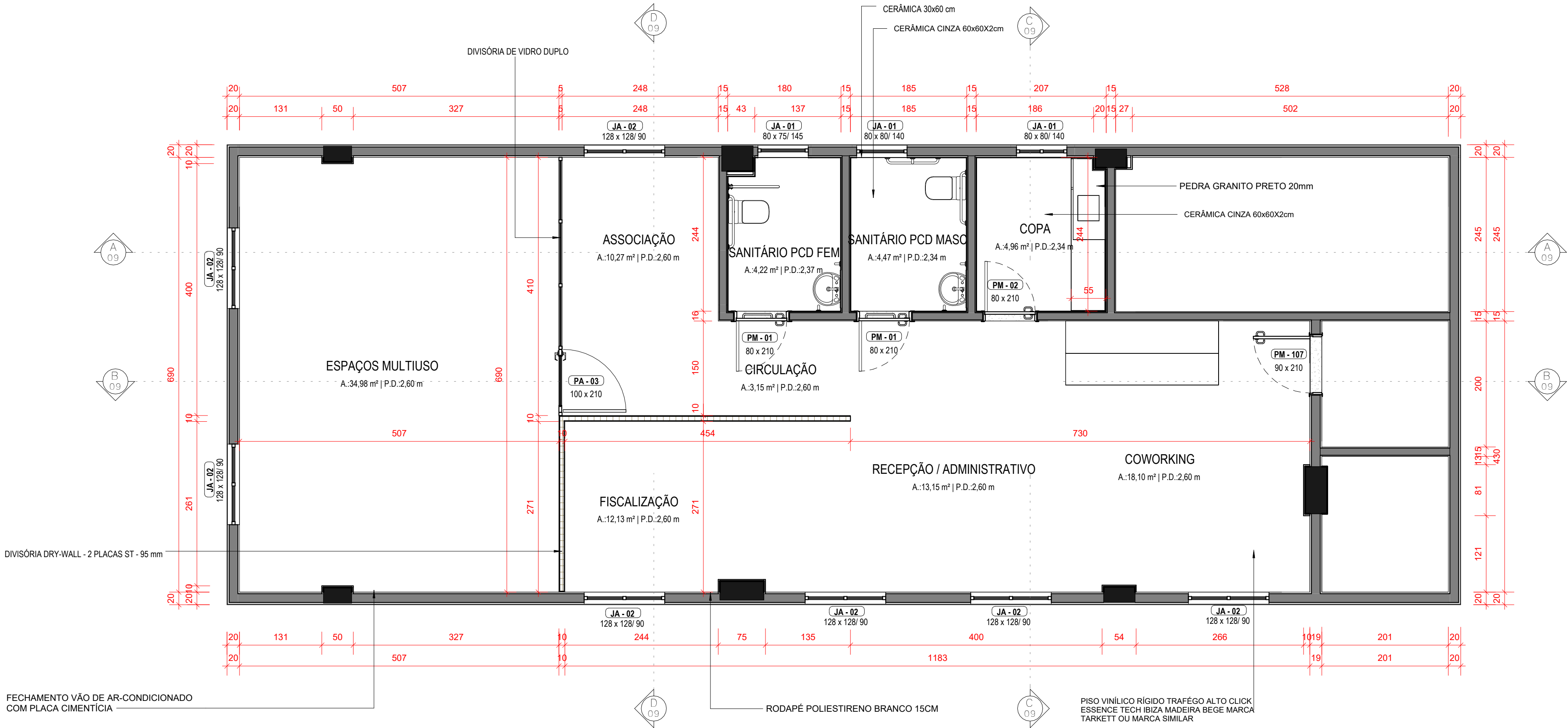

PLANTA BAIXA – CONSTRUTIVA

Escala 1 : 50

NOTAS:

1. COTAS DE NÍVEL EM METROS (m)
2. MEDIDAS EM CENTÍMETROS (cm)
3. HAVENDO DIVERGÊNCIAS ENTRE O PROJETO E O LEVANTAMENTO DE CAMPO OU INTERFERÊNCIAS NÃO INDICADAS, A FISCALIZAÇÃO DEVERÁ SER CONSULTADA.
4. CONFERIR MEDIDAS NA OBRA.
5. DEVERÁ A CONTRATADA ANTES DA EXECUÇÃO DOS SERVIÇOS, LEVANTAR AS POSSÍVEIS DÓVIDAS DO PROJETO. TODAS AS MEDIDAS, ELEVAÇÕES, DIMENSÕES E COORDENADAS DEVERÃO SER VERIFICADAS E CONFIRMADAS NO LOCAL E, HAVENDO DIVERGÊNCIAS, ESCLARECER E DEFINIR COM A FISCALIZAÇÃO.
6. CONFERIR ELEVAÇÕES NO LOCAL.

1	24/02/2026	Emissão Inicial	EDUARDO M SARMENTO
Rev.	Data	Descrição	Desenho

Tabela de Revisão



**CREA-RS**  
Conselho Regional de Engenharia  
e Agronomia do Rio Grande do Sul

Conselho Regional de Engenharia e Agronomia do  
Rio Grande do Sul | CNPJ: 92.695.790/0001-95  
Gerência de Engenharia  
Rua São Luís 77, Santana, Porto Alegre - RS | CEP: 90620-170

AV. JOÃO CORRÊA, 1111 - SALA 71 - CENTRO, SÃO LEOPOLDO - RS, 93010-265  
REFORMA INSPETORIA SÃO LEOPOLDO

REFORMA INSPETORIA SÃO LEOPOLDO  
PROJETO EXECUTIVO

RESP. TÉCN. PROJETO EXECUTIVO:  
ARQ. E URB. CLEITON ALCANTARA  
CAU-RS A283230-5

RESP. TÉCN. PROJETO EXECUTIVO:  
ARQ. E URB. LEONNARDO TÓRGO  
CAU-RS A94360-6

RESP. TÉCN. PROJETO EXECUTIVO:  
ENG. CIVIL EDUARDO SARMENTO  
CREA RS234156

PLANTA CONSTRUTIVA - PROPOSTA

PLANTA BAIXA

REVISÃO: 1      DESENHO: EQUIPE      ESCALA: INDICADA      DATA: 24/02/2026

PRANCHA

05/12

PLANTA LAYOUT MOBILIADA

Escala 1 : 50

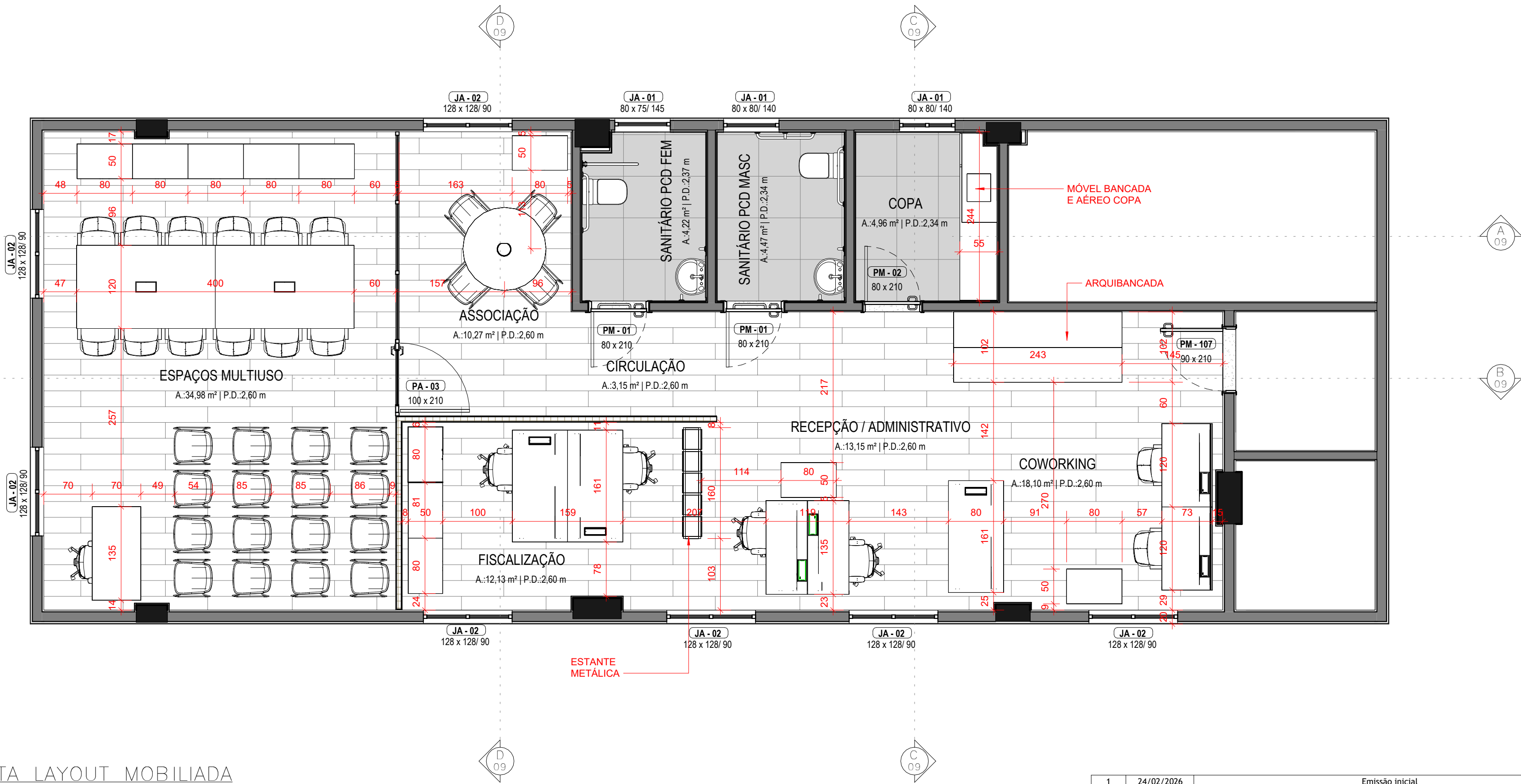

NOTAS:

1. COTAS DE NÍVEL EM METROS (m)
2. MEDIDAS EM CENTÍMETROS (cm)
3. HAVENDO DIVERGÊNCIAS ENTRE O PROJETO E O LEVANTAMENTO DE CAMPO OU INTERFERÊNCIAS NÃO INDICADAS, A FISCALIZAÇÃO DEVERÁ SER CONSULTADA.
4. CONFERIR MEDIDAS NA OBRA.
5. DEVERÁ A CONTRATADA ANTES DA EXECUÇÃO DOS SERVIÇOS, LEVANTAR AS POSSÍVEIS DÚVIDAS DO PROJETO. TODAS AS MEDIDAS, ELEVÇÕES, DIMENSÕES E COORDENADAS DEVERÃO SER VERIFICADAS E CONFIRMADAS NO LOCAL E, HAVENDO DIVERGÊNCIAS, ESCLARECER E DEFINIR COM A FISCALIZAÇÃO.
6. CONFERIR ELEVÇÕES NO LOCAL.

1	24/02/2026	Emissão Inicial	EDUARDO M SARMENTO
Rev.	Data	Descrição	Desenho

Tabela de Revisão



**CREA-RS**  
Conselho Regional de Engenharia  
e Agronomia do Rio Grande do Sul

Conselho Regional de Engenharia e Agronomia do  
Rio Grande do Sul | CNPJ: 92.695.790/0001-95  
Gerência de Engenharia  
Rua São Luís 77, Santana, Porto Alegre - RS | CEP: 90620-170

AV. JOÃO CORRÊA, 1111 - SALA 71 - CENTRO, SÃO LEOPOLDO - RS, 93010-265  
REFORMA INSPETORIA SÃO LEOPOLDO

REFORMA INSPETORIA BENTO GONÇALVES  
PROJETO EXECUTIVO

RESP. TÉCN. PROJETO EXECUTIVO:  
ARQ. E URB. CLEITON ALCANTARA  
CAU-RS A283230-5

RESP. TÉCN. PROJETO EXECUTIVO:  
ARQ. E URB. LEONNARDO TÓRGO  
CAU-RS A94360-6

RESP. TÉCN. PROJETO EXECUTIVO:  
ENG. CIVIL EDUARDO SARMENTO  
CREA RS234156

PLANTA LAYOUT - MOBILIADA

PLANTA BAIXA

REVISÃO:  
1

DESENHO:  
EQUIPE

ESCALA:  
INDICADA

DATA:  
24/02/2026

PRANCHA

06/12



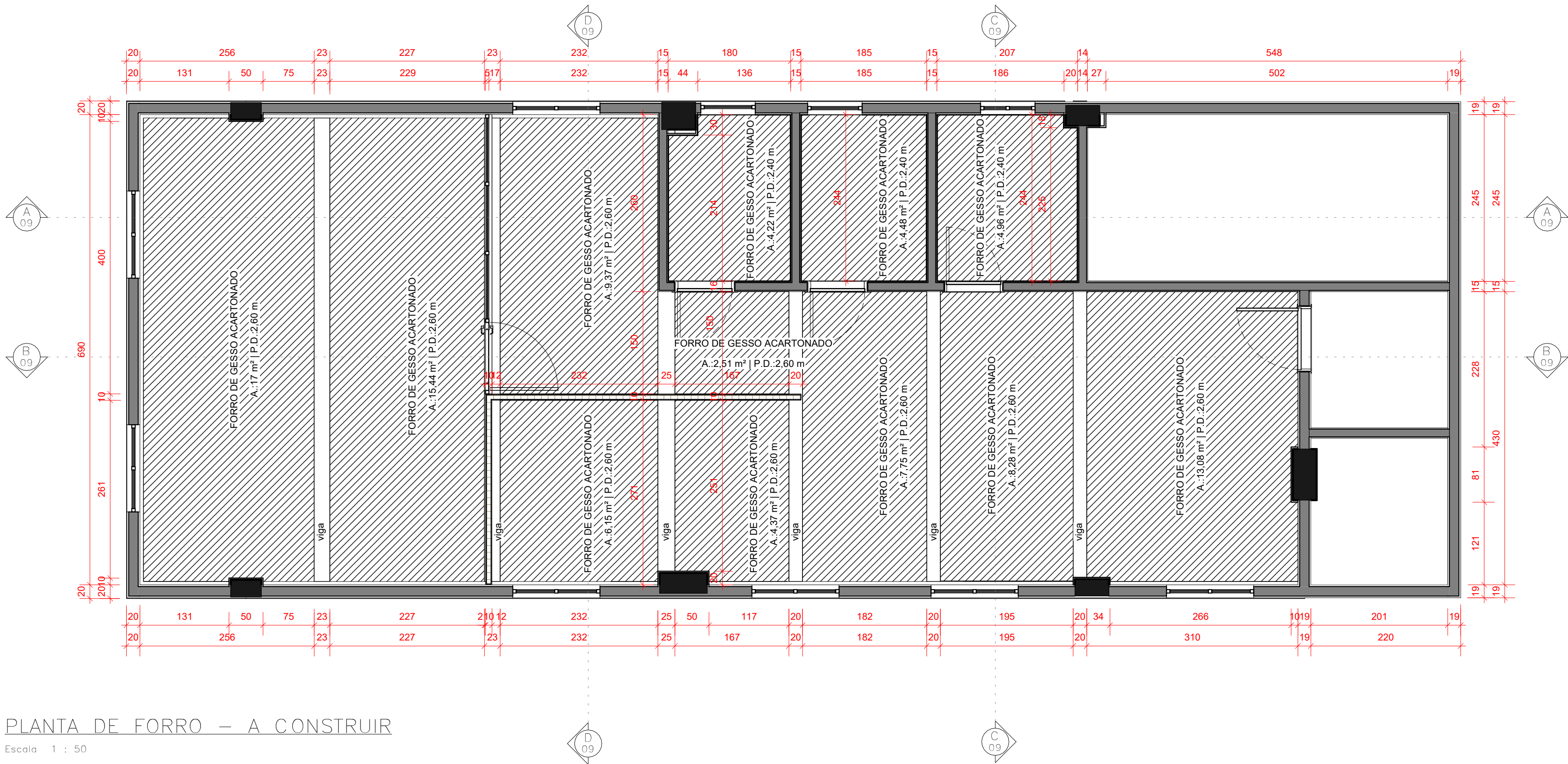

## PLANTA DE FORRO – A CONSTRUIR

Escala 1 : 50

### NOTAS:

- COTAS DE NÍVEL EM METROS (m)
- MEDIDAS EM CENTÍMETROS (cm)
- HAVENDO DIVERGÊNCIAS ENTRE O PROJETO E O LEVANTAMENTO DE CAMPO OU INTERFERÊNCIAS NÃO INDICADAS, A FISCALIZAÇÃO DEVERÁ SER CONSULTADA.
- CONFERIR MEDIDAS NA OBRA.
- DEVERÁ A CONTRATADA ANTES DA EXECUÇÃO DOS SERVIÇOS, LEVANTAR AS POSSÍVEIS DÓVIDAS DO PROJETO. TODAS AS MEDIDAS, ELEVACOES, DIMENSÕES E COORDENADAS DEVERÃO SER VERIFICADAS E CONFIRMADAS NO LOCAL E, HAVENDO DIVERGÊNCIAS, ESCLARECER E DEFINIR COM A FISCALIZAÇÃO.
- CONFERIR ELEVACOES NO LOCAL.

1	24/02/2026	Emissão Inicial	EDUARDO M SARMENTO
Rev.	Data	Descrição	Desenho

### Tabela de Revisão



**CREA-RS**  
Conselho Regional de Engenharia  
e Agronomia do Rio Grande do Sul

Conselho Regional de Engenharia e Agronomia do  
Rio Grande do Sul | CNPJ: 92.695.790/0001-95  
Gerência de Engenharia  
Rua São Luís 77, Santana, Porto Alegre - RS | CEP: 90620-170

AV. JOÃO CORRÊA, 1111 - SALA 71 - CENTRO, SÃO LEOPOLDO - RS, 93010-265  
REFORMA INSPETORIA SÃO LEOPOLDO

## REFORMA INSPETORIA SÃO LEOPOLDO PROJETO EXECUTIVO

RESP. TÉCN. PROJETO EXECUTIVO:

ARQ. E URB. CLEITON ALCANTARA  
CAU-RS A283230-5

RESP. TÉCN. PROJETO EXECUTIVO:

ARQ. E URB. LEONNARDO TÓRGO  
CAU-RS A94360-6

RESP. TÉCN. PROJETO EXECUTIVO:

ENG. CIVIL EDUARDO SARMENTO  
CREA RS234156

PLANTA CONSTRUTIVA - FORRO A CONSTRUIR

PLANTA DE FORRO

REVISÃO:  
1

DESENHO:  
EQUIPE

ESCALA:  
INDICADA

DATA:  
24/02/2026

PRANCHA

07/12

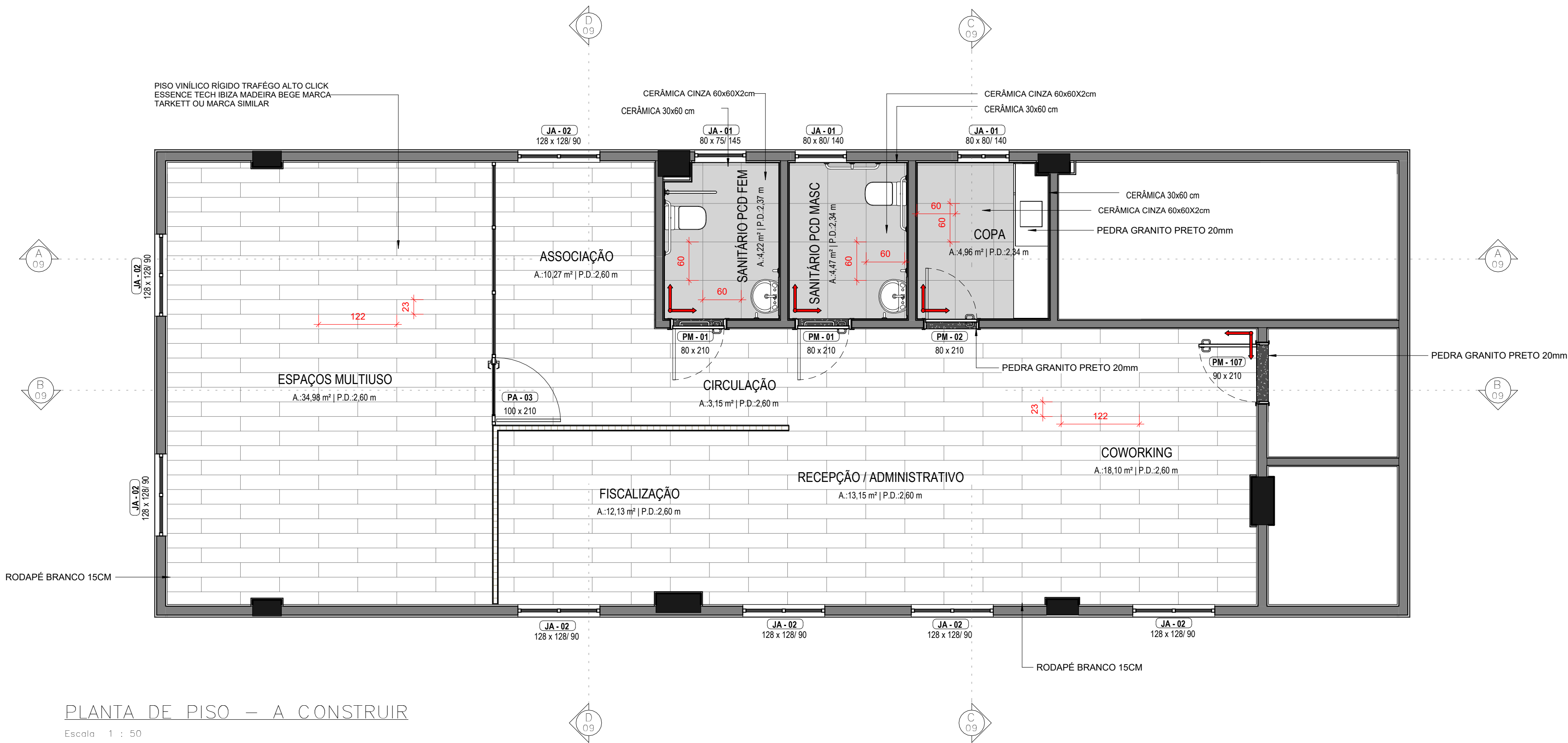

## PLANTA DE PISO – A CONSTRUIR

Escala 1 : 50

### NOTAS:

- COTAS DE NÍVEL EM METROS (m)
- MEDIDAS EM CENTÍMETROS (cm)
- HAVENDO DIVERGÊNCIAS ENTRE O PROJETO E O LEVANTAMENTO DE CAMPO OU INTERFERÊNCIAS NÃO INDICADAS, A FISCALIZAÇÃO DEVERÁ SER CONSULTADA.
- CONFERIR MEDIDAS NA OBRA.
- DEVERÁ A CONTRATADA ANTES DA EXECUÇÃO DOS SERVIÇOS, LEVANTAR AS POSSÍVEIS DÓVIDAS DO PROJETO. TODAS AS MEDIDAS, ELEVACOES, DIMENSÕES E COORDENADAS DEVERÃO SER VERIFICADAS E CONFIRMADAS NO LOCAL E, HAVENDO DIVERGÊNCIAS, ESCLARECER E DEFINIR COM A FISCALIZAÇÃO.
- CONFERIR ELEVACOES NO LOCAL.

Rev.	Data	Descrição	Desenho
1	24/02/2026	Emissão inicial	EDUARDO M SARMENTO

### Tabela de Revisão



**CREA-RS**  
Conselho Regional de Engenharia  
e Agronomia do Rio Grande do Sul

Conselho Regional de Engenharia e Agronomia do  
Rio Grande do Sul | CNPJ: 92.695.790/0001-95  
Gerência de Engenharia  
Rua São Luís 77, Santana, Porto Alegre - RS | CEP: 90620-170

AV. JOÃO CORRÊA, 1111 - SALA 71 - CENTRO, SÃO LEOPOLDO - RS, 93010-265  
REFORMA INSPETORIA SÃO LEOPOLDO

## REFORMA INSPETORIA SÃO LEOPOLDO PROJETO EXECUTIVO

RESP. TÉCN. PROJETO EXECUTIVO:  
ARQ. E URB. CLEITON ALCANTARA  
CAU-RS A283230-5

RESP. TÉCN. PROJETO EXECUTIVO:  
ARQ. E URB. LEONNARDO TÓRGO  
CAU-RS A94360-6

RESP. TÉCN. PROJETO EXECUTIVO:  
ENG. CIVIL EDUARDO SARMENTO  
CREA RS234156

PLANTA CONSTRUTIVA - PISO A CONSTRUIR

PLANTA BAIXA

REVISÃO: 1  
DESENHO: EQUIPE  
ESCALA: INDICADA  
DATA: 24/02/2026

PRANCHA

08/12



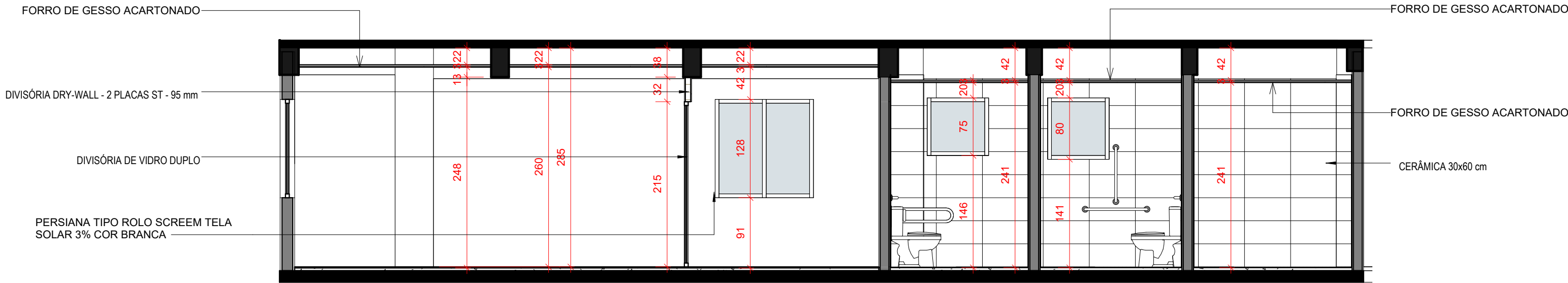

CORTE A

Escala 1 : 50

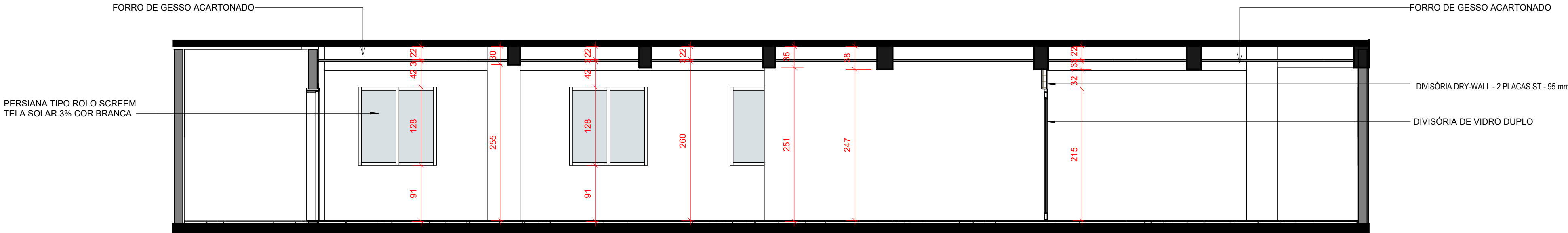

CORTE B

Escala 1 : 50

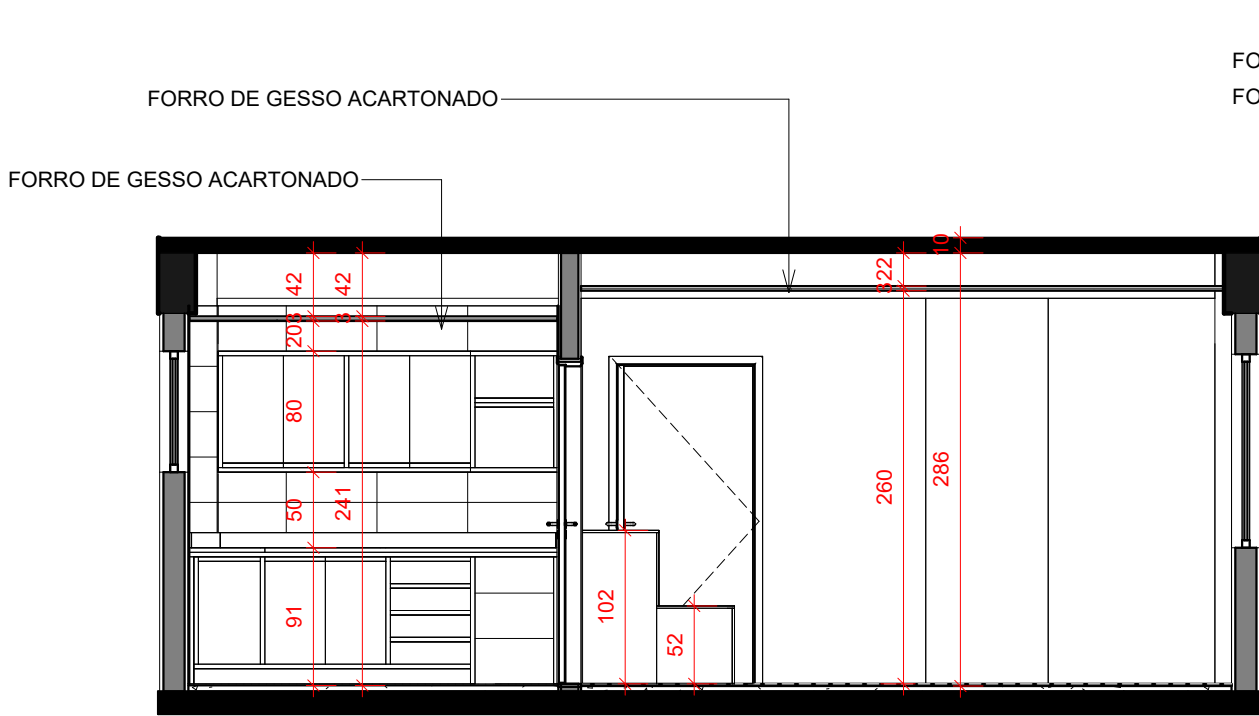

CORTE C

Escala 1 : 50

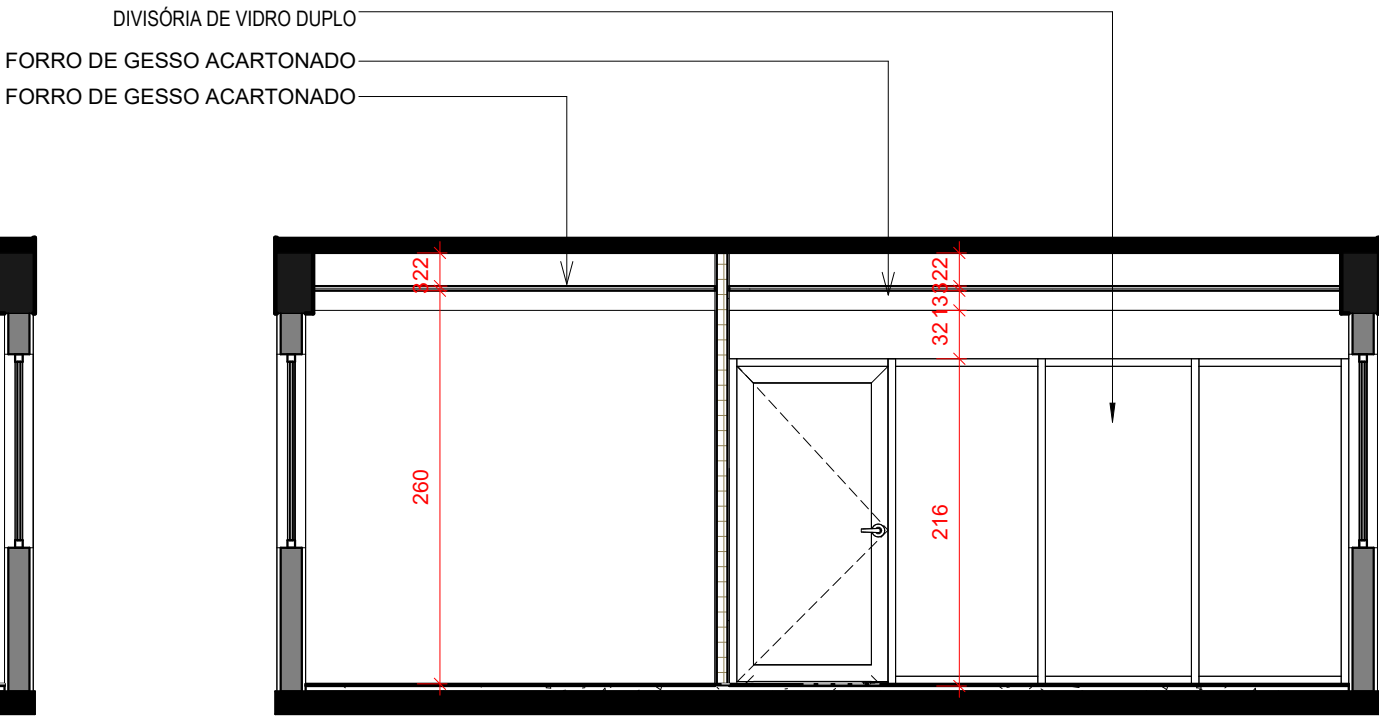

CORTE D

Escala 1 : 50

1	24/02/2026	Emissão inicial	EDUARDO M SARMENTO
Rev.	Data	Descrição	Desenho

Tabela de Revisão



**CREA-RS**  
Conselho Regional de Engenharia  
e Agronomia do Rio Grande do Sul

Conselho Regional de Engenharia e Agronomia do  
Rio Grande do Sul | CNPJ: 92.695.790/0001-95  
Gerência de Engenharia  
Rua São Luís 77, Santana, Porto Alegre - RS | CEP: 90620-170

AV. JOÃO CORRÊA, 1111 - SALA 71 - CENTRO, SÃO LEOPOLDO - RS, 93010-265  
REFORMA INSPETORIA SÃO LEOPOLDO

## REFORMA INSPETORIA SÃO LEOPOLDO PROJETO EXECUTIVO

RESP. TÉCN. PROJETO EXECUTIVO:  
ARQ. E URB. CLEITON ALCANTARA  
CAU-RS A283230-5

RESP. TÉCN. PROJETO EXECUTIVO:  
ARQ. E URB. LEONNARDO TÓRGO  
CAU-RS A94360-6

RESP. TÉCN. PROJETO EXECUTIVO:  
ENG. CIVIL EDUARDO SARMENTO  
CREA RS234156

### CORTES

AA'; BB'; CC' e DD'

REVISÃO: 1  
DESENHO: EQUIPE  
ESCALA: INDICADA  
DATA: 24/02/2026

PRANCHA

09/12



ISOMÉTRICA PROPOSTA  
Sem escala

ISOMÉTRICA EXISTENTE  
Sem escala

1	24/02/2026	Emissão inicial	EDUARDO M SARMENTO
Rev.	Data	Descrição	Desenho
Tabela de Revisão			



**CREA-RS**  
Conselho Regional de Engenharia  
e Agronomia do Rio Grande do Sul

Conselho Regional de Engenharia e Agronomia do  
Rio Grande do Sul | CNPJ: 92.695.790/0001-95  
Gerência de Engenharia  
Rua São Luís 77, Santana, Porto Alegre - RS | CEP: 90620-170

AV. JOÃO CORRÊA, 1111 - SALA 71 - CENTRO, SÃO LEOPOLDO - RS, 93010-265  
REFORMA INSPETORIA SÃO LEOPOLDO

REFORMA INSPETORIA SÃO LEOPOLDO  
PROJETO EXECUTIVO

RESP. TÉCN. PROJETO EXECUTIVO:  
ARQ. E URB. CLEITON ALCANTARA  
CAU-RS A283230-5

RESP. TÉCN. PROJETO EXECUTIVO:  
ARQ. E URB. LEONNARDO TÓRGO  
CAU-RS A94360-6

RESP. TÉCN. PROJETO EXECUTIVO:  
ENG. CIVIL EDUARDO SARMENTO  
CREA RS234156

PLANTAS ISOMÉTRICAS  
EXISTENTE E PROPOSTA

REVISÃO: 1	DESENHO: EQUIPE	ESCALA: INDICADA	DATA: 24/02/2026
---------------	--------------------	---------------------	---------------------

PRANCHA  
10/12

COR	PROP.	ESP. (mm)
1	7	0,10
2	7	0,20
3	7	0,30
4	7	0,40
5	7	0,50
6	7	0,60
7	7	0,10



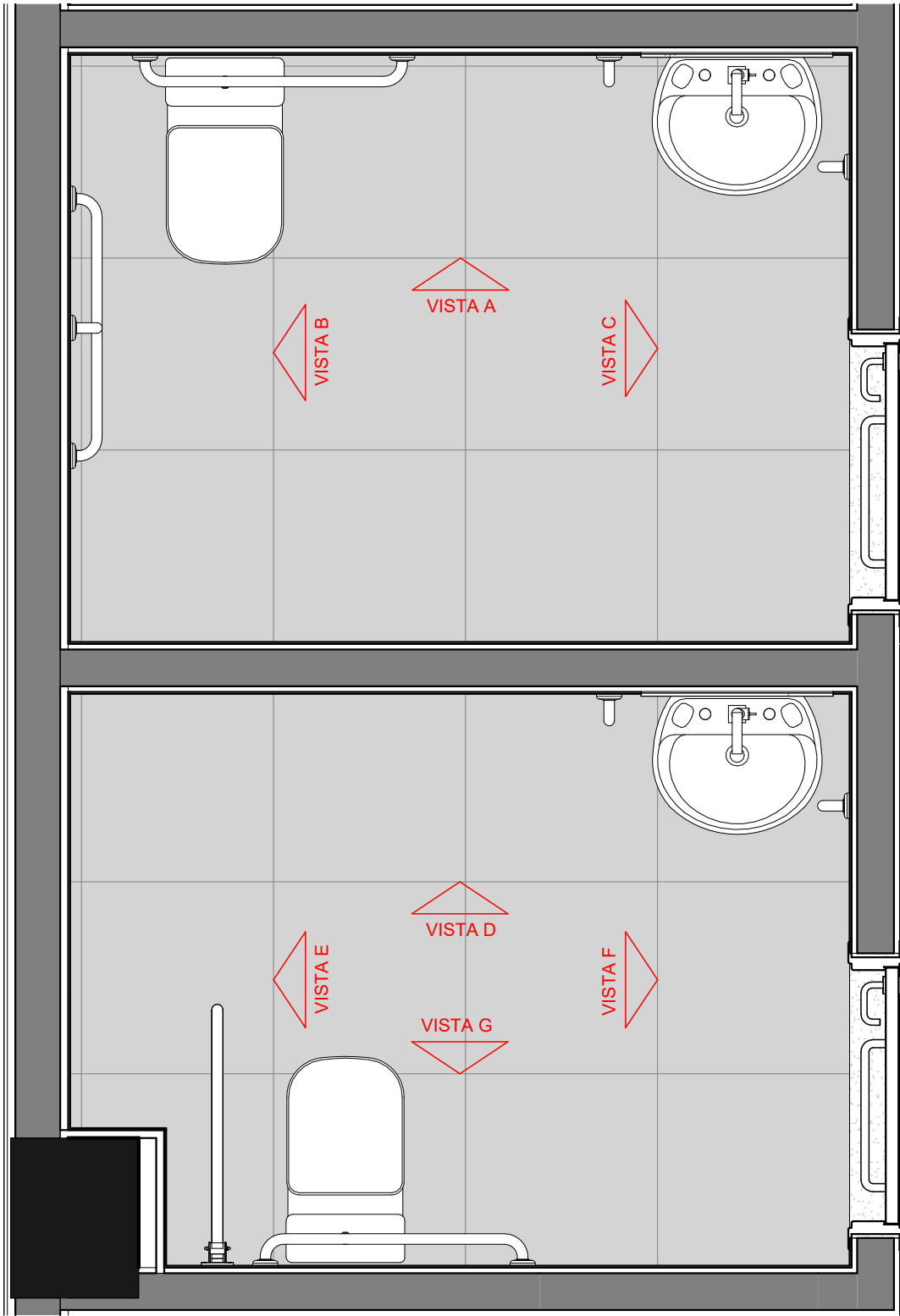

PLANTA BAIXA SANITÁRIO PCD

Escala 1 : 20

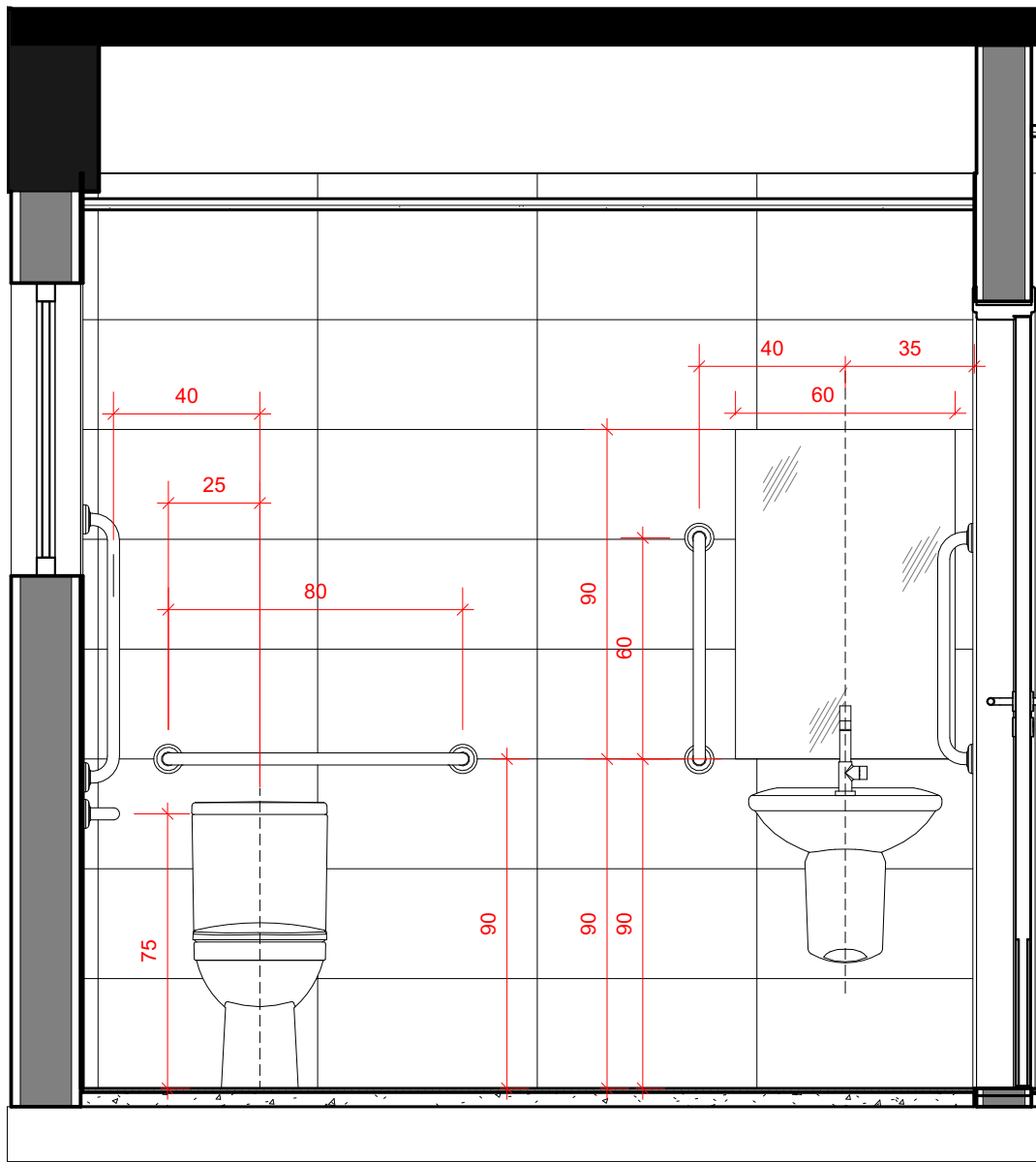

VISTA A

Escala 1 : 20

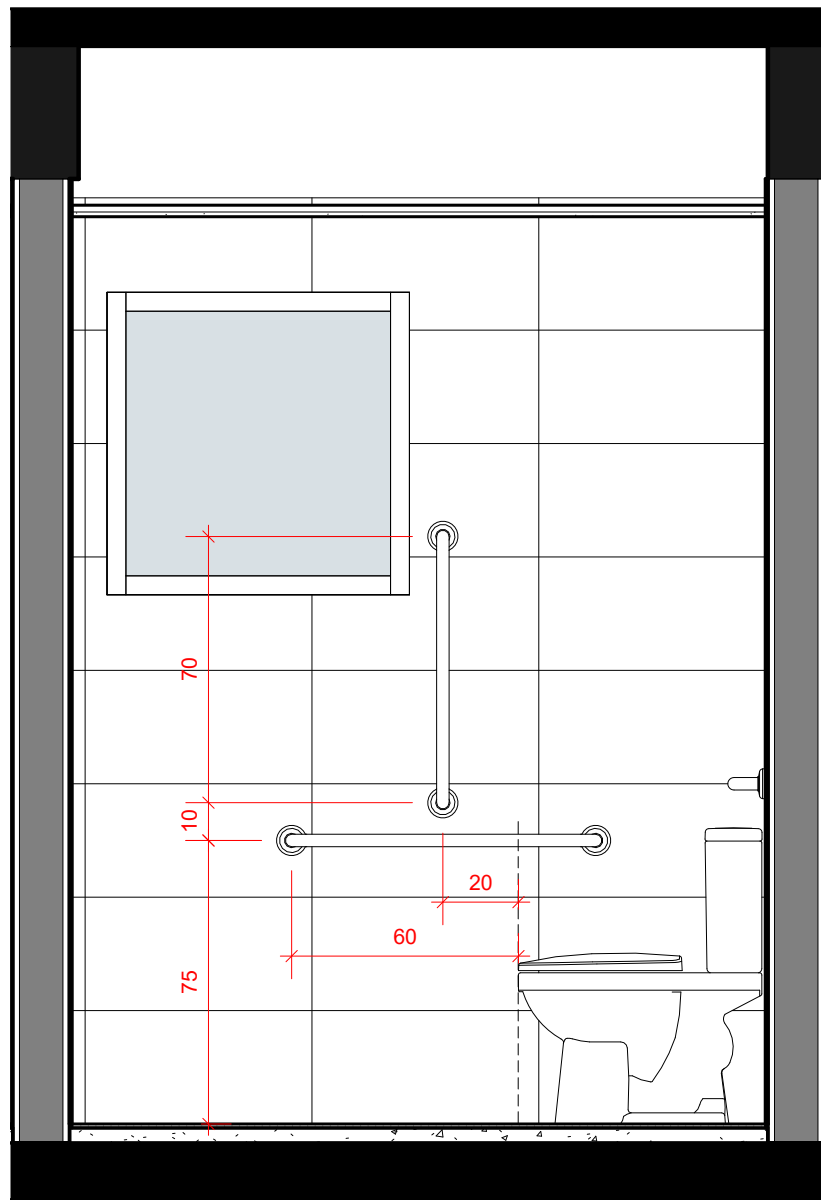

VISTA B

Escala 1 : 20

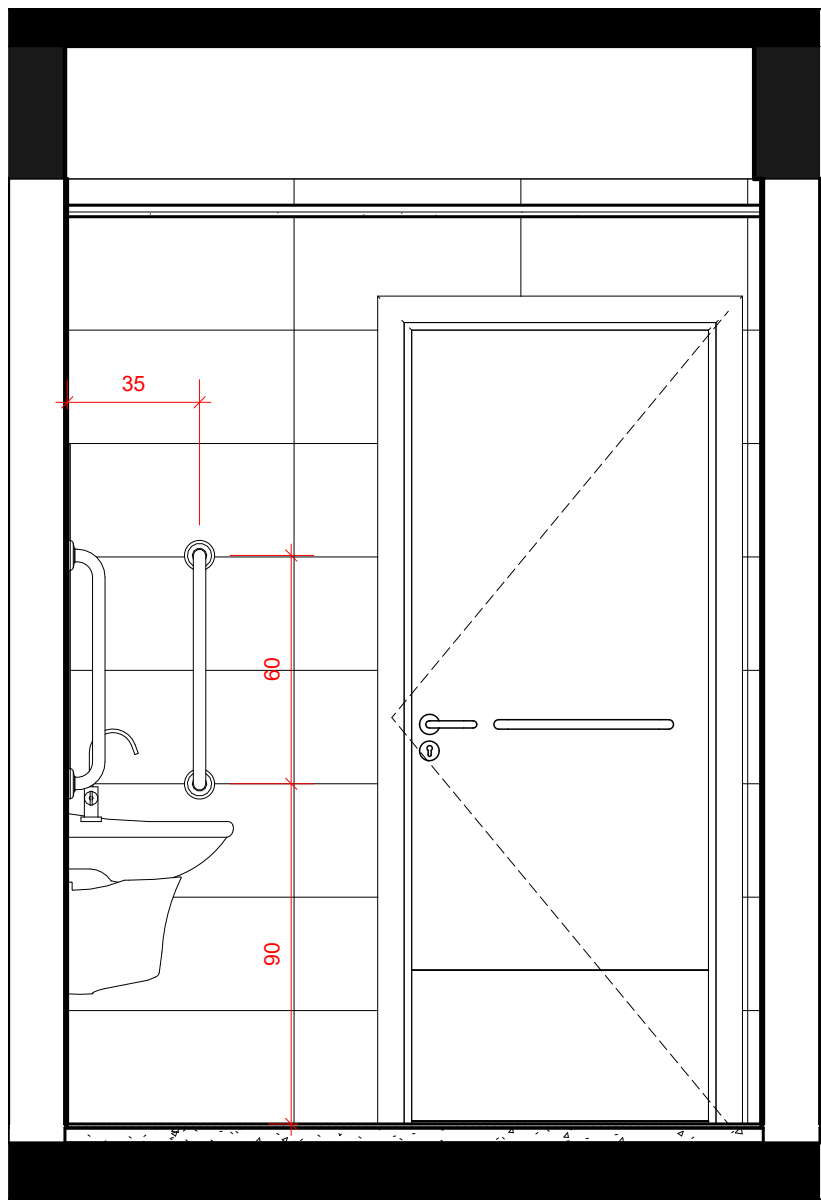

VISTA C

Escala 1 : 20

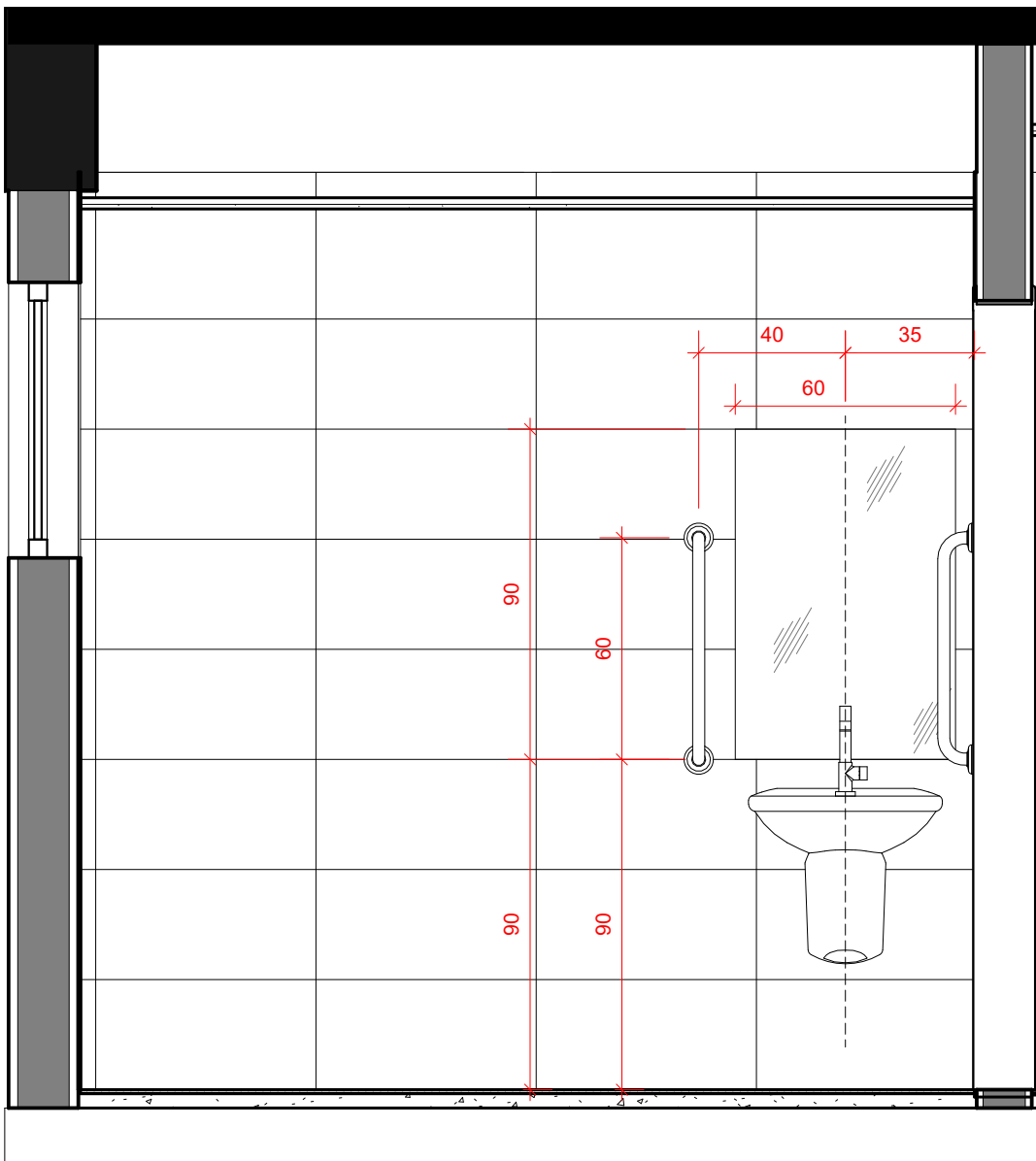

VISTA D

Escala 1 : 20

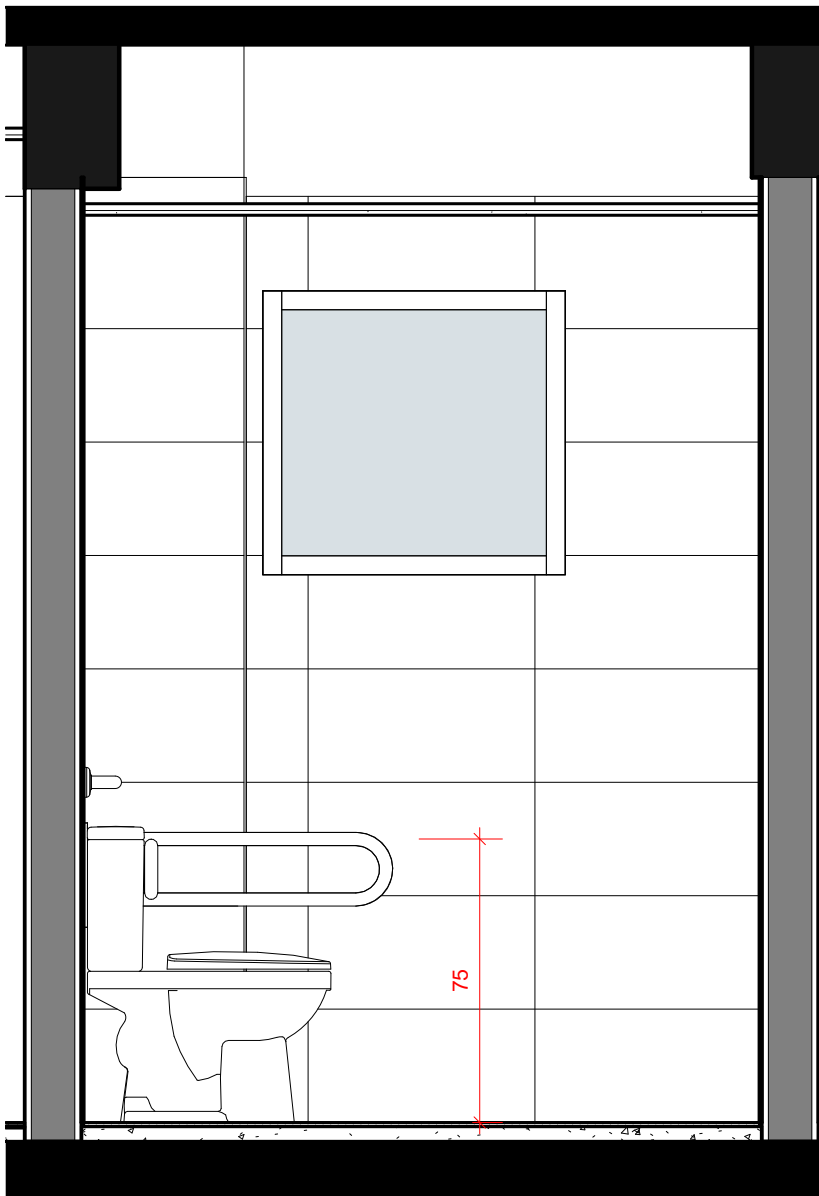

VISTA E

Escala 1 : 20

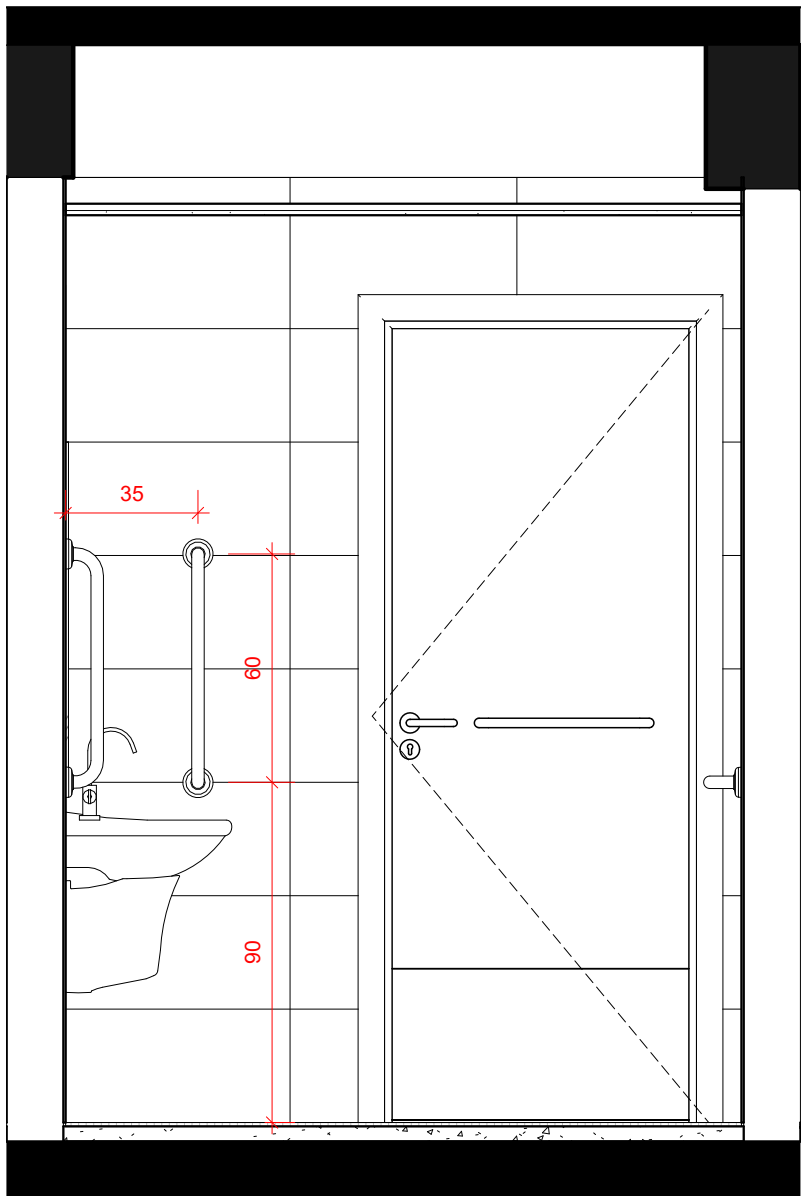

VISTA F

Escala 1 : 20

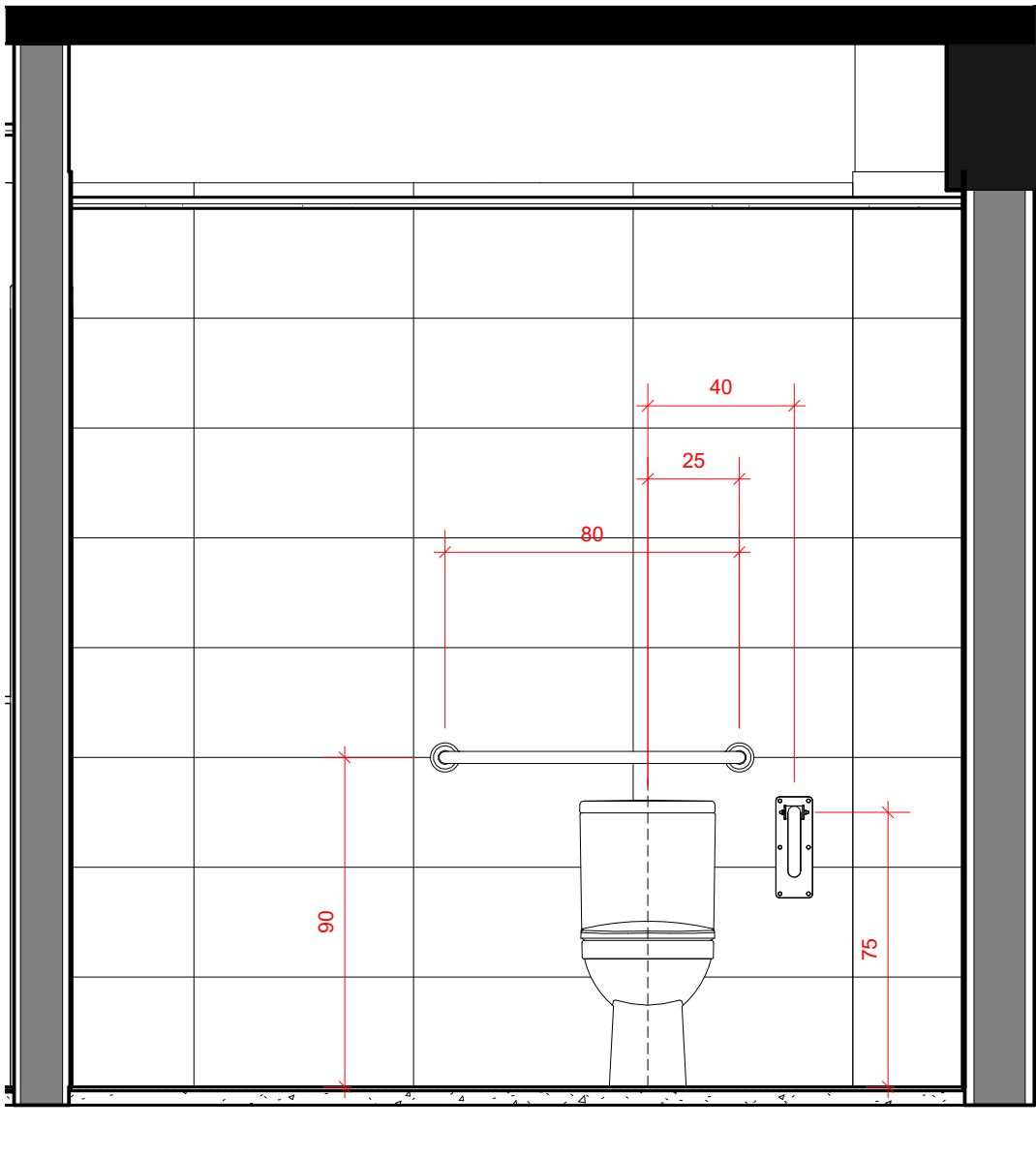

VISTA G

Escala 1 : 20

Rev.	Data	Emissão Inicial	Descrição	Desenho
------	------	-----------------	-----------	---------

Tabela de Revisão



Conselho Regional de Engenharia e Agronomia do Rio Grande do Sul | CNPJ: 92.695.790/0001-95  
Gerência de Engenharia  
Rua São Luís 77, Santana, Porto Alegre - RS | CEP: 90620-170  
AV. JOÃO CORRÊA, 1111 - SALA 71 - CENTRO, SÃO LEOPOLDO - RS, 93010-265  
REFORMA INSPETORIA SÃO LEOPOLDO

REFORMA INSPETORIA SÃO LEOPOLDO  
PROJETO EXECUTIVO

RESP. TEC. PROJETO EXECUTIVO: ARQ. E URB. CLEITON ALCANTARA CAU-RS A283230-5  
RESP. TEC. PROJETO EXECUTIVO: ARQ. E URB. LEONARDO TÓRGO CAU-RS A94360-6  
RESP. TEC. PROJETO EXECUTIVO: ENG. CIVIL EDUARDO SARMENTO CREA-RS 234156

DETALHAMENTO SANITÁRIOS PCD  
PLANTA BAIXA E VISTAS

REVISÃO: 1  
DESENHO: EQUIPE  
ESCALA: INDICADA  
DATA: 24/02/2026

PRANCHA

11/12

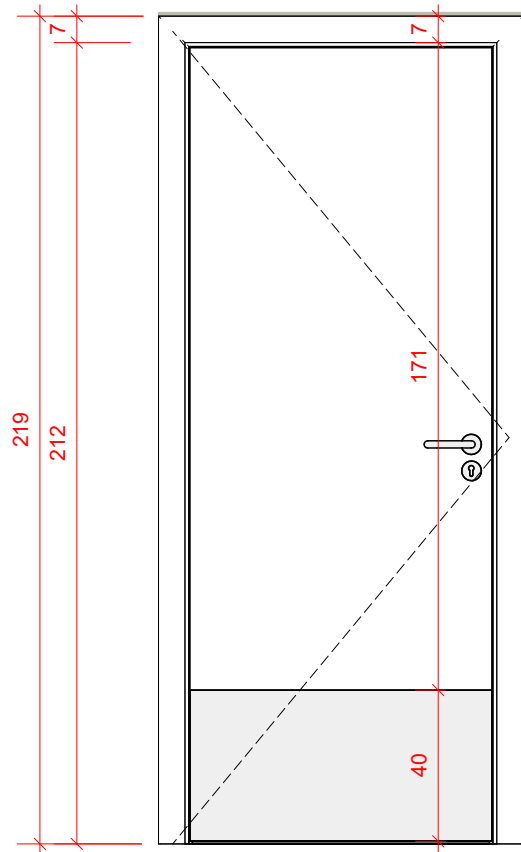

PA\_01

Escala 1 : 20

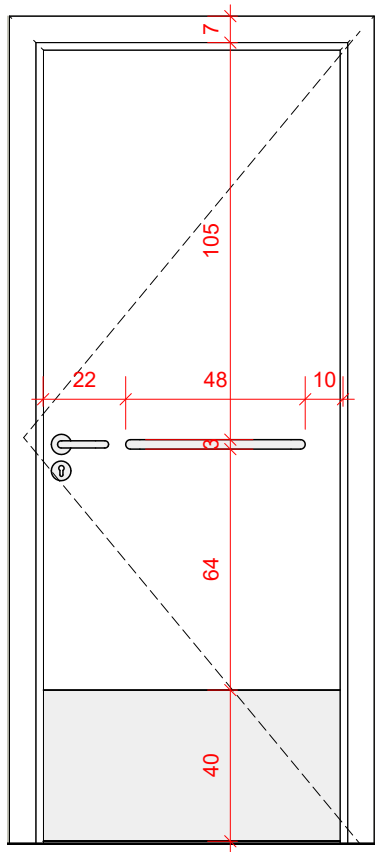

PA\_02

Escala 1 : 20

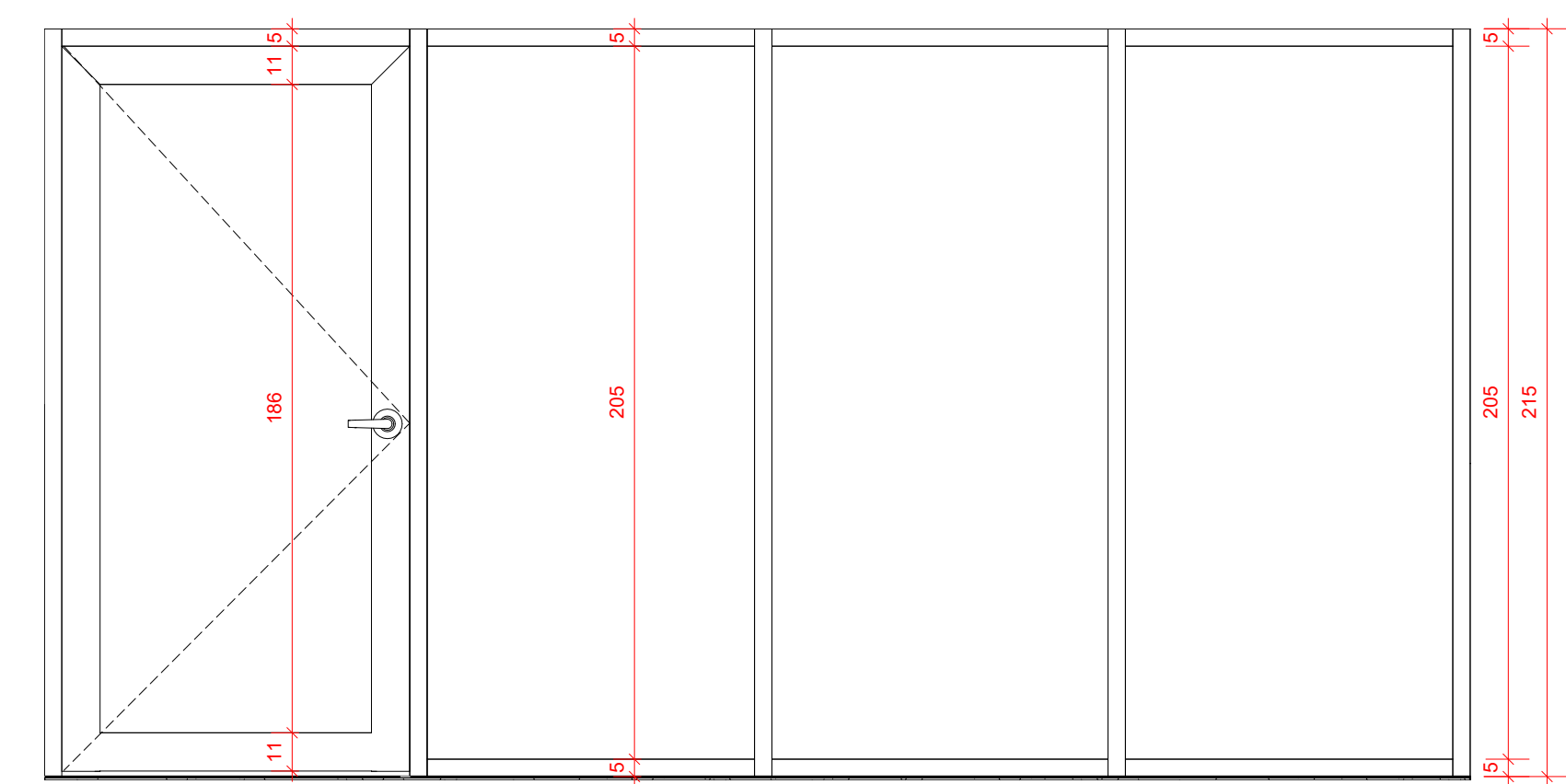
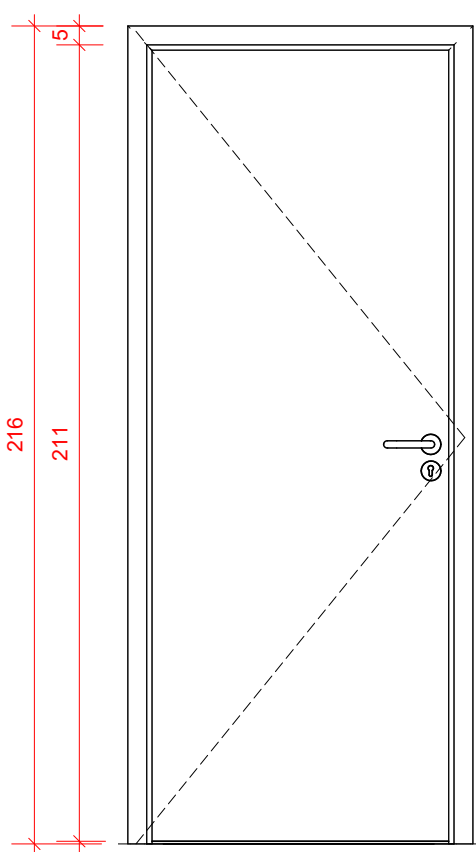

PA\_03

Escala 1 : 20

QUANTITATIVO DE PORTAS

POS	Comentários	DIMENSÕES	QUANT.
PM -01		80 x210	2
PM -02		80 x210	1
PA -03		100 x210	1

COR	PROP.	ESP. (mm)
1	7	0,10
2	7	0,20
3	7	0,30
4	7	0,40
5	7	0,50
6	7	0,60
7	7	0,10

1	24/02/2026	Emissão inicial	EDUARDO M SARMENTO
Rev.	Data	Descrição	Desenho

Tabela de Revisão



**CREA-RS**  
Conselho Regional de Engenharia  
e Agronomia do Rio Grande do Sul

Conselho Regional de Engenharia e Agronomia do  
Rio Grande do Sul | CNPJ: 92.695.790/0001-95  
Gerência de Engenharia  
Rua São Luís 77, Santana, Porto Alegre - RS | CEP: 90620-170

AV. JOÃO CORRÊA, 1111 - SALA 71 - CENTRO, SÃO LEOPOLDO - RS, 93010-265  
REFORMA INSPETORIA SÃO LEOPOLDO

REFORMA INSPETORIA SÃO LEOPOLDO  
PROJETO EXECUTIVO

RESP. TÉCN. PROJETO EXECUTIVO:  
ARQ. E URB. CLEITON ALCANTARA  
CAU-RS A283230-5

RESP. TÉCN. PROJETO EXECUTIVO:  
ARQ. E URB. LEONNARDO TÓRGO  
CAU-RS A94360-6

RESP. TÉCN. PROJETO EXECUTIVO:  
ENG. CIVIL EDUARDO SARMENTO  
CREA RS234156

DETALHAMENTO ESQUADRIAS

VISTAS

REVISÃO: 1	DESENHO: EQUIPE	ESCALA: INDICADA	DATA: 24/02/2026
---------------	--------------------	---------------------	---------------------

PRANCHA

12/12